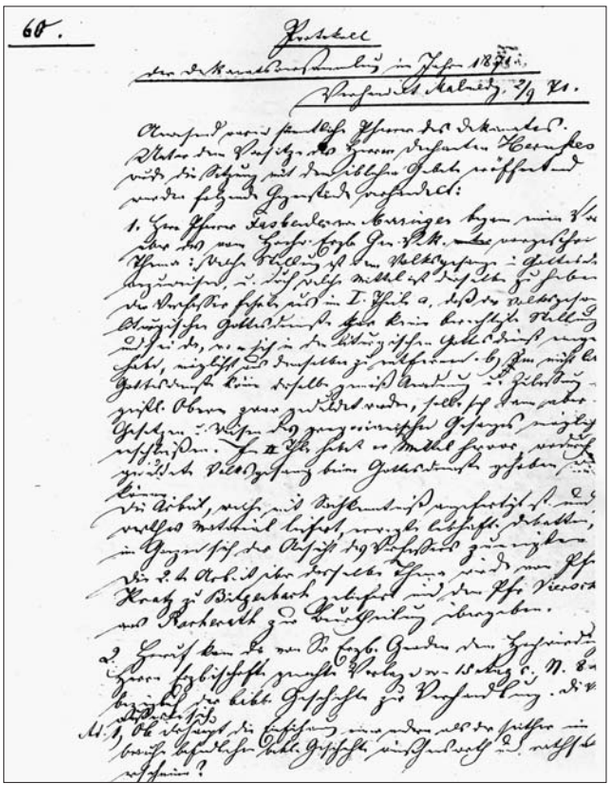

***Unsere Geschichte ist spannend und vielseitig zu jeder Zeit.*(Auszug aus dem Protokollbuch für das Dekanat Malmedy 1830-1929, ZVS-Archiv)**

INHALTSVERZEICHNIS

AUSWANDERER S. 167
Von Peter Wilhelm Margrève zu William Peter Margrave - Der erstaunliche Lebensweg eines Auswanderers
(Jochen Lentz)

PERSÖNLICHKEITEN S. 172
Theodor I. von Korsika (2. Teil)
(Hubert Jenniges)

JUGENDSEITEN S. 175-178
Burgund, Herrschaft ohne Spuren

KULTURELLES S. 179
Kleine sprachgeschichtliche Plaudereien
(Franz Kelkel)

SCHULGESCHICHTE S. 180
1919-1920 - Ein unruhiges Schuljahr
(Norbert Thunus - Übers.: J. Lentz)

GENEALOGIE S. 184
Manuale für genealogische Forscher
(Heribert Albring)

RUBRIKEN S. 185-186
- Vereinsleben
- Buchbesprechung

AUS DER FOTOKISTE S. 187
- Kirchenchor Mackenbach
- Gasthof „Amon Gré“

HEIMATLICHES S. 188
An den Herbst
(John Keats)

MUNDART S. 188
D'n Onnerscheed töschen Heuspränger ohn Heuröpper
(Johann Wiesemes)

Titelbild:
Nikolaus Margreve (1854 - 1932) aus Schoppen, der älteste Bruder des 1909 in die USA ausgewanderten Peter Wilhelm Margreve.
(Foto: Sammlung Christiane Zansen)

Zeitschrift für Geschichte, Brauchtum und Kultur

herausgegeben mit Unterstützung der Regierung der Deutschsprachigen Gemeinschaft.

Verlag: **GESCHICHTS- UND MUSEUMSVEREIN „ZWISCHEN VENN UND SCHNEIFEL“**
MWSt. Nr. 409696425
P.S.K. Brüssel 000-0181793-15
fürs Ausland:
IBAN: BE40 0003 2501 4563
BIC: BPOTBEB1

Spendenkonto: 000-3250145-63
Jede Spende über 30 € ist steuerlich absetzbar.

Verantwortl. Herausgeber: Klaus Dieter KLAUSER, Thommen
Lektor: Jochen LENTZ, Schoppen
Druckkoordination: Walter HILGERS, Crombach
Korrektur: Joseph THEISSEN, St.Vith
Versand: Josef KIRCHENS, Andler
Tel.: 080/54 82 75
Redaktion: ZVS-MUSEUM,
Schwarzer Weg 6, B-4780 St.Vith
Tel. 080/22 92 09 (werktags von 13-17 Uhr)
E-Mail: info@zvs.be
Internet: www.zvs.be
Druck: PRO D&P, St.Vith.

Die Veröffentlichungen verpflichten nur den jeweiligen Verfasser - für unverlangt eingesandte Manuskripte wird keine Gewähr übernommen. Jahresbeitrag 17,00 €, Belgien und 24 € für Ausland (Porto inclusive). Der Abdruck der in dieser Zeitschrift veröffentlichten Beiträge in Wort und Bild ist, auch auszugsweise, nur mit Genehmigung des Geschichts- und Museumsvereins „Zwischen Venn und Schneifel“ gestattet.

Der Umwelt zuliebe auf chlorfrei gebleichtem Papier gedruckt.

Unsere Geschichte…

Editorial

Unsere Geschichte ist mehr als ein Erzählbuch, dessen Seiten man andächtig liest und dann beiseite legt. Sie ist auch mehr als ein Fotobuch, das mit Urgroßvaters Bild beginnt, dem vergilbten Foto eines schnauzbärtigen Kriegers in strammer Uniform. Unsere Geschichte läßt sich nicht so einfach in Wort und Bild fassen.

Sie ist vielseitig wie das herbe Land von Venn und Schneifel; spannend und vielschichtig zu jeder Zeit. Wohl haben sich die Schichten in den letzten hundert Jahren verengt, sie sind näher aneinander gerückt, haben sich überlagert und sind durchsichtiger geworden; wohl deswegen auch konfliktträchtiger.

Ein scheinbar unbegrenzter Fortschritt und eine rasante geistige Umschichtung haben innerhalb von zwei Generationen das Eifeldorf total verändert. Grenzpolitische Umwälzungen überlagerten zusätzlich diese Entwicklung, sie schufen eine neue Wertskala, sie wiesen neue Orientierungen. Es ist wie das Pendel meiner alten Wanduhr, das zu weit ausgeschlagen ist, und das langsam wieder zur Ruhe kommen muss.

Hubert Jenniges